

**AVIS**  
Non aspettare...  
...vieni a donare  
segreteria@avismontichiari.it  
Ingresso Ospedale Montichiari  
Tel./Fax 030.9651693

# L'ECO della Bassa Bresciana

settimanale d'informazione

**aido**  
Gruppo "Cristian Tonoli"  
Ingresso Ospedale Montichiari  
Segreteria: sabato ore 10-11  
Tel. 335.6551349

Anno XXXIII - N. 8 - 8 Marzo 2014 - Aut. Trib. Brescia 19/4/82 N. 21 - 1 copia € 1, copia arretrata € 1,50 - Abb. annuo € 37 - Sped. Abb. Post. D.L. 353/2003 - 45% - Art. 1 comma 1 L. 46/2004 - DCB di BS Ed. "Il Castello" di M. Pasini & C. s.n.c. - 25018 Montichiari (BS) Via C. Battisti, 88 - Tel. 335.6551349 - Fax 030.964039 - info@ecodellabassa.it - Dir. Resp. Damiano Baronchelli - Stampa Ciessegrafica - Montichiari

## Quale aeroporto?

Il 18 marzo 2013, con concessione ministeriale, la società Catullo si vedeva riassegnata la gestione dell'aeroporto di Montichiari, per altri 40 anni. La società Sabco, che gestisce l'aeroporto di Bergamo ha inoltrato ricorso al Tar, sezione di Brescia, chiedendone la revoca. Ottenendola. Nel 1998 la Catullo inoltrò domanda d'affidamento diretto e la ritiene bastevole per ulteriori sviluppi. Nel tempo, però l'aeroporto da militare - soggetto ad occupazione precaria, transitoria e limitata - è stato consegnato al demanio civile. Questo, secondo il Tar, apre scenari diversi, in quanto l'assegnazione della concessione dovrebbe avvenire secondo criteri di libera concorrenza. Addirittura, con gara d'appalto a livello europeo.

Inaugurata il 15 marzo 1999, la struttura ha conosciuto vicende sofferte. Il 31 luglio 2007 i bresciani creano AbeM: 51% la Camera di Commercio, Aib 41% più altre piccole realtà come il Comune di Brescia. L'intento è contendere la gestione del D'Annunzio alla Catullo. Brescia e Verona avevano firmato, il 31 maggio 2011, un accordo per la gestione autonoma dello scalo monteclarense: disatteso dai veronesi. **Ora è guerra: tra i bresciani, alleati coi bergamaschi, ed i veronesi; che ricorreranno al Consiglio di Stato.** Si sprecano dichiarazioni sui due fronti. La domanda, da quindici anni a questa parte è sempre la stessa: che fine farà l'aeroporto di Brescia-Montichiari? Poiché due fatti sono certi: il primo è che bisognerà attendere la sentenza del Consiglio di Stato. Il secondo è conseguente: se vincono i veronesi sappiamo già le



2000. Un Antonov, l'aereo cargo più grande al mondo, sulla pista dell'aeroporto di Montichiari. (BAMS - Matteo Rodella)

“rosee prospettive future”, come documentano i bilanci in perdita. In caso di gara europea, invece, non è poi così certa la vittoria del binomio bresciani-bergamaschi.

**Potrebbero, addirittura, presentarsi soggetti molto più agguerriti e sarebbe uno sconquasso, da terremoto, per il sistema aeroportuale del Nord Italia. Necessariamente non in negativo. Basti pensare che ci sarebbero maggior concorrenza e migliori servizi; realtà semi-fallite o mal gestite finirebbero per chiudere cessando una sopravvivenza spesso legata ai contributi delle pubbliche amministra-**

**zioni. Che, poi, sono i nostri soldi! Non l'ha ordinato il dottore, l'aeroporto di Montichiari!**

**Ma, se in una logica di libera e corretta concorrenza, potesse interessare ad operatori capaci (esistono!!!!), il beneficio ricadrebbe su tutta l'economia bresciana. D'altronde, gestita dalla Catullo, in 15 anni la struttura non ha prodotto granchè risultati e, negli ultimi anni, la perdite si aggirano intorno ai 40 milioni di euro. Tolto il sindaco di Brescia, ed il presidente della Provincia, Daniele Molgora, i politici bresciani non hanno eccelso per attenzione e vigilanza. Nulla di nuovo, sotto il sole bresciano. Proprio in questi giorni si “festeggia” il ventennale del Polo fieristico di Brescia: chiudendolo!**

Dino Ferronato

## SPIRITO LIBERO



GELMINI vorrebbe candidarsi a Sindaco di Montichiari. Finora, cosa ha fatto? Dopo 15 anni a Montichiari: residente o come clandestino politico?

Massimo Gelmini candidato Sindaco: siamo su “Scherzi a parte?” **40 mila alla fiera agricola e zootecnica:** da circa dieci anni che questa cifra viene annunciata e confermata dopo lo svolgimento della fiera; un articolo su un quotidiano bresciano leggiamo “...e dedicato alla razza frisona, con **65 RAZZE BOVINE** in gara... Oltre al comparto suinicolo sotto i riflettori anche la sezione equina... Una serie di ERRORI: **65 animali** frisona confuse con **65 razze** bovine (non esistono in tutto il mondo) suini assenti da diversi anni con 22 cavalli fra avelignesi e maremmani. Aggiungiamo per dovere di cronaca la presenza annunciata di 350 espositori (la più bassa in assoluto) con un centinaio di aziende agricole fra conigli, animali di bassa corte, bovini ed equini.

## Le ultime di BERTOLDO

### Il padrino

Quanto pare, Montichiari ha un nuovo padrino politico. Si tratta del consigliere regionale Fabio Rolfi, ex vicesindaco di Brescia ed ex segretario provinciale della Lega Nord. Qui da noi era già conosciuto, non solo perchè da ragazzo vendeva conigli al Centro Fiera, ma soprattutto perchè nel 2009 venne a sponsorizzare la candidatura a sindaco di Claudia Carzeri (PDL) contro la leghista Elena Zanola. Qualcuno ricorda ancora come, durante un comizio alla vigilia del ballottaggio, Rolfi demoli, con toni glaciali e parole di fuoco, la trimurti dissidente Rosa-Zanola-Gelmini.

Un paio d'anni dopo, nelle vesti di segretario del Carroccio bresciano, si adoperò per riammettere nel partito i reprobri monteclarense espulsi in seguito a quella vicenda elettorale. Pace fatta, dunque, e amici come prima. Da allora, Rolfi ha preso a frequentare Montichiari, calandosi nella parte a lungo recitata dall'indimenticabile assessore regionale all'identità lombarda Ettore Albertoni e poi tenuta, per un breve periodo, anche dal famoso rampollo della famiglia Bossi, vale a dire la parte di padrino leghista della Marca di Montichiari.

Sulle orme dei suoi predecessori che qui pescavano voti ed elargivano promesse, Rolfi si è ritagliato il ruolo di ospite fisso ed avvocato patrocinante, presentando alle inaugurazioni, impartendo benedizioni di partito, dispensando comunicati di solidarietà o d'indignazione, in particolare durante la triste detenzione domiciliare del sindaco Zanola. L'unica differenza rispetto ad Albertoni e a Bossi, sta nel fatto che Rolfi non porta quasi mai la cravatta verde pisello d'ordinanza, ma preferisce una meno visto-

sa pochette. Nondimeno, anche per lui, l'imperativo è “farsi vedere”, il che prevede passerelle e comparsate in compagnia della piccola nomenclatura locale.

Se non può farsi vedere, deve almeno farsi vivo. Tanto per dire, poche settimane fa, in occasione del ritrovamento di rifiuti abusivamente sversati nella campagna tra Ghedi e Montichiari su una pista abbandonata, il consigliere leghista ha rilasciato al Brescioggi questa impegnativa dichiarazione: *“Montichiari rischia di diventare la Terra dei Fuochi lombarda. Per tutelare un territorio così martoriato, nel piano regionale sulla gestione dei rifiuti troverà cittadinanza il concetto di impatto cumulativo. Significa che a Montichiari non saranno autorizzate nuove discariche. Il futuro per questa martoriata città dovrà essere solo quello delle bonifiche e del recupero dei siti inquinati”.*

Apparentemente le parole di Rolfi sembrerebbero attestare, con perentoria sicurezza, che Padana Green non si farà più. Tuttavia, siccome lo dice senza nemmeno un “forse”, forse è lecito avere qualche dubbio. Anzi, forse sarà proprio la necessità delle bonifiche ad offrire alla Regione l'appiglio per autorizzare Padana Green. Di solito, infatti, per fare bonifiche servono discariche.

Come insegna il recente caso della famigerata Caffaro di Brescia. Pare che gli sterri dei giardini contaminati dal PCB limitrofi a quella fabbrica siano finiti dapprima, illegalmente, in una discarica di Manerbio e poi, correttamente, in una discarica di Montichiari. Chissà se l'ex vicesindaco di Brescia che ha tanto a cuore le sorti della nostra “martoriata città”, sa qualcosa di più preciso.

Bertoldo

## EUROPEA IMMOBILIARE

MONTICHIARI (BS) - Piazza S. Maria, 1  
Tel./Fax 030.9962606 - Cell. 334.5889444 - europeamontichiari@libero.it

www.newpoligroup.it



TAGLIO LASER  
PRESSOPIEGATURA  
LAVORAZIONI  
PERSONALIZZATE  
IN FERRO E INOX

Via Brescia 186/B 25018 MONTICHIARI (BS)  
Tel. 0309962154 Fax 030 9962275

MACELLERIA  
LA BUONA CARNE  
AZIENDA AGRICOLA  
LORENZETTI

dal produttore al consumatore

CARNI DI OGNI TIPO  
SALUMERIA  
PIATTI PRONTI

NUOVA GESTIONE  
Via Martiri della Libertà, 3  
Montichiari (BS) - Tel. 030.962233  
www.labuonacarne.it



Viale Europa, 11  
MONTICHIARI

Tel. 030.9650229

ott\_leonardiad@virgilio.it

Mauri  
di Sola Domenica

Orologeria Oreficeria  
Gioielleria

COMPRO ORO USATO  
PAGAMENTO IN CONTANTI

LABORATORIO IN PROPRIO  
PER RIPARAZIONI

Montichiari - Via M. Libertà, 11  
Tel. 030 962480

MARMI  
FALUBBA

di Ferrario Alan

ARTE FUNERARIA  
MARMI PER EDILIZIA  
RESTAURO MARMI  
ANTICHI

Tel. 030 9650127  
Via S. Martino della Battaglia, 9  
MONTICHIARI

# 7 FRATELLI CAVAZZINI

VIA CRISTOFORO COLOMBO N. 24-TEL.(030)9981709  
NOVAGLI DI MONTICHIARI (BS)  
PAOLO E MARY

EMPORIO DEL FORMAGGIO - SALUMI NOSTRANI  
Presente venerdì mattina al Centro Fiera Montichiari

Loc. **“Al Cantoncino”**  
di Montichiari

**Azienda Agricola Martinella**  
di Dario Filippini

**MACELLERIA: BOVINO - SUINO - INSACCATI**  
DAL PRODUTTORE AL CONSUMATORE  
TEL. 030.961698

**PASTICCERIA - BAR - STUZZICHERIA**  
“Al Cantoncino”

**VENERDÌ: TRIPPA, ANCHE DA ASPORTO**  
STUZZICHINI CON APERITIVO MEZZOGIORNO E SERA  
TEL. 338.1537285

DA **REAL CORNICE** GROSSA NOVITÀ

TARGHE E TIMBRI

ATTREZZATURE D'AVANGUARDIA - Consegna il giorno dopo

CORNICI - DIPINTI - GALLERIA

Via Ciotti, 56 - MONTICHIARI - Tel./Fax 030.962156 - Cell. 338.5674064  
e-mail: info@realcornice.it - www.realcornice.it

**esoteric car**  
quality sound

Pioneer

ALPINE

vodafone

VASKI

Via O. Romero, 3/A - 25018 MONTICHIARI (BS)  
Tel./Fax 030.9961821 - www.esoteric-car.it - esoteric@esoteric-car.it

# HELP CASA

- PULIZIA E TINTEGGIATURE LOCALI DI OGNI TIPO
- MANUTENZIONI VARIE
- SVUOTA CANTINE E SOFFITTE
- FORNITURA E POSA TENDE DA SOLE - ZANZARIERE
- TRASLOCHI ABITAZIONE
- PORTE BLINDATE E CAMBIO SERRATURE
- RECUPERO GRATUITO MATERIALE FERROSO

Per urgenze telefonare al  
**336627734 - 3484900106**  
Montichiari via Ten. Pastelli, 19 - Tel. 030 9960849

Filo diretto con l'Avis

## Vantaggi per la comunità Coop al Don Milani per il Forum della Salute

Molto interessante ed innovativa l'iniziativa nata dalle associazioni del FORUM DELLA SALUTE di Montichiari (AVIS - AIDO - AMA - ASS. DIABETICI-CARITAS - C.V.S.-GRIMM-INSIEMERAPHAEL-SORGENTE-SORRISO DI SPERANZA-GARDA VITA - CROCE BIANCA) con la disponibilità dei dirigenti dei Don Milani e dei dirigenti Coop. Circa 800 studenti del Don Milani, in collaborazione con le associazioni sopra elencate, dopo incontri diretti con le stesse, realizzeranno un elenco e un

sito internet a disposizione della cittadinanza: questo per creare una sinergia tra le varie associazioni che si occupano della salute pubblica sul territorio e per illustrare a tutti i cittadini le loro finalità. Non secondario l'obiettivo di far capire ai giovani i valori del volontariato e del servizio alla comunità. La sensibilizzazione dei giovani è infatti fondamentale per assicurare un futuro a queste associazioni, che auspicano ogni anno un naturale ricambio generazionale.

A sostegno di questo progetto la COOP di Montichiari destinerà al don Milani i contribu-

ti ricavati dai punti spesa fino al 31 marzo (9 euro ogni 600 punti, 1,5 euro ogni 100 punti e 0,15 euro ogni 10 punti).

Nei prossimi fine settimana saranno presenti alla Coop referenti Avis e Aido, coadiuvati da responsabili Coop per illustrare l'iniziativa, far comprendere gli scopi del donare, in particolare sangue e organi, ma del volontariato in generale che si occupa di salute.

Per informazioni la segreteria Avis (ingresso ospedale) è aperta il sabato dalle 10 alle 12 tel 0309651693 www.avismontichiari.it

ornella olfi

Per gli 88 anni di Angela Baratti in Missidenti

## Una festa prolungata

È ormai una curiosa abitudine festeggiare il compleanno della bisnonna Angela Baratti in più occasioni. Si inizia con il figlio Adriano a Carpenedolo per poi trascorrere la serata nella sua casa in via Cerlongo circondata dall'affetto dei parenti più ristretti.

Per la grande festa, ormai una tradizione presso l'accogliente Ristorante Corte Francesco, con la famiglia allargata

Baratti-Missidenti a fare da cornice alla bisnonna Angela, minuta nel fisico, ma ancora autoritaria e severa nei confronti dei figli.

Erano presenti fra gli altri i tre fratelli della festeggiata, con età molto rispettabili, i quattro nipoti ed una schiera dei 10 pronipoti.

La signora Angela, molto composta, ha pasteggiato a coca cola, ma non ha disdegnato di fare il brindisi in suo onore

con una coppa di “bollicine di franciacorta”.

In attesa che servissero la torta ed un cestino di macedonia, come richiede lo chef, la signora Angela ha ricevuto i regali dai nipoti e pronipoti, commossa leggendo, senza occhiali, i vari messaggi di auguri per il suo compleanno.

Il nostro bacio augurale e l'arrivederci alla prossima occasione.

Daniilo Mor



Al centro Angela, la festeggiata, attorniata da numerosi parenti.

(Foto Mor)

## STUDIO DENTISTICO

Ghorsi Dott. Omar

Via S.Giovanni, n. 58  
25018 Montichiari (Bs)  
Tel. e Fax 030.96.21.68

Regalati un sorriso!

AL CENTRO FAMILIA  
MONTICHIARI

**NONSOLFUMO**

**TABACCHERIA**

**DISTRIBUTORE 24 H**

**GIORNALI - RIVISTE**

**SUPERENALOTTO**

**VALORI BOLLATI**

**PAGAMENTI - RICARICHE**

**VOUCHER INPS**

Apertura 7,30-19,30  
Tel. 030.9657281

APERTO DOMENICA MATTINA

Rubrica a cura dei Partiti

## Spazio comunicati elettorali

Il settimanale, in occasione delle prossime elezioni europee ed amministrative, intende riservare a TUTTI uno spazio da concordare preventivamente con la Direzione. Per contatti tel. 3356551349, info@ecodellabassa.it

**G**entile Direttore, intendiamo utilizzare il suo prezioso spazio per dare ulteriori informazioni sulle recenti scelte attuate dal PD di Montichiari. Proveniamo da una lunga serie di Congressi: in novembre quelli locale e Provinciale; in dicembre quello nazionale ed ora, in febbraio, quello Regionale. In questo lasso di tempo abbiamo convocato ben quattro assemblee pubbliche alle quali erano invitati iscritti e simpatizzanti.

Quest'ultime, oltre a dibattere le questioni legate ai congressi, sono servite anche per informare i presenti circa l'andamento degli incontri con altre forze politiche locali in vista delle elezioni amministrative del 25 maggio p.v. A metà dicembre c'è stata la presentazione ufficiale, presso la nostra sede di Via Cavallotti, della coalizione "Patto Civico" e del Candidato Sindaco Mario Fraccaro.

E' stato quello il momento in cui il nostro coordinatore ha illustrato le ragioni che hanno indotto il PD a ricercare prima e sottoscrivere poi l'alleanza con A.C. Monteclarese, con il Patto Civico e con Alleanza per Montichiari. Nell'assemblea del 12 feb.u.s., alla pre-

senza di una discreta platea, si è ritornati sull'argomento. A chi ha chiesto le motivazioni di un'alleanza con una formazione, seppur civica, che si richiama al centrodestra e la contemporanea assenza di una lista dichiaratamente di sinistra, il coordinatore Matteo Mirto ha ricordato le vicissitudini che ci hanno portato a quel tipo di risultato.

Il PD di Montichiari, ad un certo punto degli incontri, si è trovato davanti ad un bivio: decidere di entrare in un'ampia coalizione con discrete possibilità di "mandare a casa" la Giunta Leghista che da 15 anni "sgoverna" la nostra città, oppure, come nel 2004 e 2009, mirare ad una quasi certa sterile presenza nel futuro Consiglio. La scelta è caduta sulla volontà di partecipare in prima persona alla realizzazione del (possibile) cambiamento.

Alla secca alternativa, che è stata seriamente valutata, si è arrivati proprio per l'impossibilità (dopo aver vivacemente insistito) di convincere le altre forze della coalizione a coinvolgere una lista che comprendesse le varie anime della locale sinistra.

D'altra parte, la nostra presenza nell'alleanza, ci ha per-

nesso di caratterizzare il programma della stessa, così come ha influito nella scelta del Candidato Sindaco.

Siamo consapevoli che si potevano ottenere risultati complessivi migliori e che per qualcuno la soluzione individuata mostri qualche pecca, ma - proprio per non ricadere nell'infruttuoso isolamento delle precedenti esperienze, il PD locale, confortato anche dal placet dell'istanza provinciale, ha deciso di spendersi per ottenere l'obiettivo primario: un programma amministrativo che abbia al centro la riaffermazione della partecipazione attiva dei cittadini, dell'etica pubblica, della trasparenza (del tutto assente in questi 15 anni), della difesa dei diritti dei più deboli, del diritto al lavoro per i giovani ... insomma un programma, fortemente caratterizzato dai temi che sono sempre stati "dentro" il nostro patrimonio.

Per concludere: il PD di Montichiari invita tutti a guardare direttamente alla Luna (intesa come Obiettivo da perseguire con determinazione) e a non a dito (terreno) che ce la indica.

Coordinamento  
PD Montichiari

### Cancellara. Anche Montichiari in corsa per il record dell'ora

**P**erego conferma: siamo in contatto con lo staff di Fabian. Non solo Svizzera e Messico, ci sarebbe anche l'Italia in corsa per ospitare nella prossima estate - presumibilmente pochi giorni dopo la conclusione del Tour de France - il tentativo di Fabian Cancellara di andare a caccia del record dell'ora.

Lo staff del corridore, infatti, starebbe valutando la possibilità di effettuare il tentativo sull'anello di Montichiari. Raggiunto telefonicamente da *tuttabicicweb*, il direttore organizzativo del Velodromo Fassa Bortolo, Fabio Perego, spiega: «Montichiari è indubbiamente una tra le piste più scorrevoli al mondo e confermo che siamo in contatto con lo staff di Cancellara che sta valutando tra le varie possibilità anche la nostra. Tutto lo staff del Velodromo Fassa Bortolo e l'Amministrazione Comunale sarebbero orgogliosi di poter supportare un atleta del valore di Fabian Cancellara nel tentativo di record».

### Abbonamento 2014

## Punti dove si può rinnovare l'abbonamento

Scade a fine marzo

Sede dell'Eco in via C. Battisti 86, Montichiari  
Garden Shop Pasini,  
via per Castiglione  
Central Market,  
piazza Treccani  
Moratti macelleria  
via F. Cavallotti  
Forneria Podavini,  
Borgosotto  
Tabaccheria Ruggeri,  
Frazione Novagli  
Pasticceria Roffioli  
Compl. Famila  
Il Bufalino,  
viale Europa  
Forneria Minini,  
Frazione Vighizzolo

Viene allegato al giornale il Bollettino postale per coloro che sono impossibilitati a recarsi presso uno dei punti indicati. Sicuramente per molti di

Voi, che avete già effettuato il rinnovo o è in fase di arrivo l'adesione, chiediamo di verificare l'avvenuto rinnovo. E' una operazione per ricordare ad alcuni ritardatari che si può rinnovare l'abbonamento entro e non oltre il 31 marzo.

Siamo certi che non mancherete di sostenere il "vostro settimanale", come già del resto in gran parte avete già fatto, e per questo vi ringraziamo di cuore. **PER INFO - 335 6551349**

**Treccani**  
Pavimenti, rivestimenti, caminetti, stufe, idromassaggio, accessori bagno  
Via Brescia, 186/G - 25018 Montichiari (BS)  
Tel. 030.964412-030.9650715 - Fax 030.9650715

**shawarma king**  
Cucina Siriana Libanese...e non solo

Via F. Cavallotti, 25 - MONTICHIARI (BS) - Tel. 030.964598

**MENU' ALLA CARTA  
10 PIATTI  
DELLA CUCINA SIRIANA**

PIATTI PER VEGETARIANI E VEGANI  
DOLCI TIPICI SIRIANI E VEGANI



Ristorante tipico siriano con prodotti biologici.

### GRUPPO COSTRUTTORI MAPAS

IMPRESA EDILE SPECIALIZZATA  
PER LA COSTRUZIONE COMPLETA  
(chiavi in mano)

- SCAVAZIONI
  - COSTRUZIONI ANCHE IN C.A.
  - PAVIMENTI E BAGNI
  - TETTI CON FOTOVOLTAICO
  - IMPIANTISTICA
  - SERRAMENTI
  - ESTERNI E PISCINE
  - RISTRUTTURAZIONI CON RECUPERO
- TEL. 331.4967604  
info: monica@servizifiscali.com

### AGRITURISMO

La  
**Gasparina**

CUCINA TIPICA

aperto il venerdì e sabato sera  
la domenica mezzogiorno e sera

25018 MONTICHIARI (BS)  
Via Franche, 22  
Strada per Castiglione  
Tel. 030.964277  
Cell. 338.9522659

**GIOVANNI  
CARUNA  
VETRERIA**



VETRI E SPECCHI DI TUTTI I TIPI  
PORTE, FINESTRE, PORTONI, ANTE E PERSIANE IN ALLUMINIO



Via dell'Artigianato, 45 - 25018 Montichiari (BS)  
Tel./Fax 030 962193 - info@vetriercaruna.it

Ditta  
Andrea  
Pezzaoli

Elettricità  
Videosorveglianza  
Alberghiero

**montiservice**

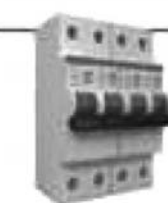

VIDEOSORVEGLIANZA



ELETRICITA'

ALBERGHIERO

**MONTICHIARI BS Via A. Mazzoldi, 15**  
Cell. 328 3622089 - info@montiservice.com  
www.montiservice.com

**MAGRI MAURO****PESCHERIA****Dettaglio e Ingresso  
ARRIVI GIORNALIERI**Via A. Mazzoldi  
Tel. 030.9961829IL VENERDÌ MATTINA  
PRESENTE AL CENTRO FIERA

*Atelier  
Della  
Casa*

Creazioni  
- Tende  
- Tendaggi  
- Coprilletto  
- Complementi d'arredo  
- Tende da sole  
- Veneziane

Via Felice Cavallotti, 46  
25018 - Montichiari - Bs  
Tel / Fax 030 964065

**ARGOMME**

di Rubes Andrea, Nicola &amp; C.

- PNEUMATICI DI TUTTE LE MARCHE
- VENDITA CERCHI IN LEGA
- CONVENZIONI CON SOCIETÀ DI NOLEGGIO A MEDIO E LUNGO TERMINE

Tel./Fax 030 961629  
www.gommistaargomme.com  
E-mail: argomme@tin.it  
Via Brescia, 134 H  
MONTICHIARI*Buon Caffè*

Piazza Treccani, 30 - Montichiari

- Brioche di pasticceria
- Cappuccino con latte di soia
- Panini, toast e focacce
- Buon compleanno con caffè e brioche omaggio

ORARI 6,30 - 19,30

CHIUSO IL LUNEDÌ POMERIGGIO  
TEL. 347.5010471**STUDIO DENTISTICO****Dott. CICALÈ PALMERINO**Via C. Battisti, 106  
MONTICHIARI  
Tel. 030.961626

www.studiodentista.it

- CONSERVATIVA
  - IMPLANTOLOGIA
  - ORTODONZIA
  - PROTESICA fissa e mobile
- PREZZI CONCORRENZIALI  
PAGAMENTI PERSONALIZZATI
- Aut. San. N. 142 del 30-7-1997

**IMPRESA EDILE  
LUCA BOTTOLI**

- LAVORI EDILI
- SCAVI DI PICCOLE E GRANDI ENTITÀ

338 1361415

Via C. Battisti, 157  
MONTICHIARI (BS)  
lucabottoli@gmail.com**IL BUFALINO****LE SPECIALITÀ DELLA CAMPANIA**

- MOZZARELLE - CACIOCAVALLO
- FRUTTA E VERDURA
- SALUMI NAPOLETANI
- PASTA TIPICA - VINI D.O.C.
- TARALLI - FRESELLE  
PANE A LEGNA

**PRODOTTI FRESCHI  
ARRIVI MARTEDÌ E VENERDÌ**Viale Europa, 11D - Montichiari (BS)  
Tel. 030.9650652 - Cell. 339.3054241**MONTICHIARI SERRAMENTI****SERRAMENTI IN ALLUMINIO  
E PVC - ZANZARIERE**

Via C. Battisti, 23 - Tel. 334.5996183

**TRONY****MONTICHIARI**

di fronte Centro Fiera

**Lunedì aperto tutto il giorno**

Tel. 030.961108

Rodella

**STUDIO E  
PROGETTAZIONE  
D'INTERNI  
ESPOSIZIONE ARREDI  
DELLE MIGLIORI MARCHE**NUOVO NEGOZIO in via Brescia, 120 a Montichiari  
TEL. 030.961293 - FAX 030.9961813**Lettere al giornale****Ambientalismo ed ambientalisti:  
le ragioni del buon senso**

L'articolo di Bertoldo sul numero 6 dell'Eco della Bassa Bresciana mi invita ad una ineludibile risposta, senza l'intenzione di controbattere la sempre lucida intelligenza di quell'autore. Bertoldo infatti, nel suo non primo e certo non ultimo articolo sull'ambientalismo e sulla politica monteclarense, punta il dito sulle varie sfaccettature locali toccando anche la tematica amministrativa. "I monteclarensi - scrive - assecondati da chi li amministra, la coltivano da decenni [l'illusione di eliminare le discariche], imbastendo tra loro dispute ... che non portano mai a nulla".

Mi si scusi se per un'altra volta devo ricordare i miei trascorsi da assessore all'ambiente nell'ultima giunta Badilini 1995-1999, ma lo faccio solo per introdurre il tema del "Basta, abbiamo già dato!". Io sono tra coloro che negli anni '80-'90 non ebbe una eccessiva paura delle discariche, preferendole allo smaltimento non controllato magari sulle piste dell'aviazione (vedi recente caso) o in una qualche cava dismessa o in chiusura, per non parlare dei falsi livellamenti agricoli inventati non per esigenze agronomiche ma per sottrattamenti imprecisati e prelievo illegale di ghiaia. Ma il discorso è troppo raffinato rispetto allo pseudo ambientalismo di chi predica il famoso "NIMBY" (mai nel mio giardino) e rischia di tirarmi addosso solo ingiurie come spesso mi è capitato a causa della superbia ed arroganza di certuni che non amano ragionare davvero sulle questioni ambientali.

Entro nel merito rammentando che io, a nome del sindaco Ba-

dilini, operai con tenacia e fervore per raggiungere il "protocollo di intesa ambientale" con Regione e Provincia, senza ottenere un grande appoggio dai comitati di allora. Perché quella giunta seguì quel tentativo? Perché, al di là della fiducia che si aveva sui progettisti e sui gestori delle discariche, si riteneva che fosse comunque giusto determinare che lo sfruttamento del nostro territorio dovesse avere un limite.

Cosa è accaduto e non accaduto da quegli anni ad oggi è noto, ed ora non ci resta che auspicare nella legislazione della Lombardia che col nuovo Piano Regionale di Gestione Rifiuti dovrebbe determinare l'esistenza di "indici di pressione", utili a far cessare l'apertura di ulteriori discariche. In questo senso, e per via direi di un certo comune buon senso, tutte le forze politiche locali (qualche dubbio su quelle extra Montichiari) sono a parole impegnate per raggiungere l'obiettivo. Nessuna polemica su questa apparente assonanza, salvo il fatto che resta molto ambigua la posizione dell'amministrazione, **non solo per via delle bonifiche non fatte ma anche per l'evidente apertura ad ogni iniziativa che provenga da certe ditte di smaltimento rifiuti**, nonché per la colpevole miopia in altre azioni le cui storie, volere o volare, entreranno a far parte della prossima campagna elettorale... purtroppo, dato che personalmente non vorrei che il passato ed il futuro di Montichiari fosse analizzato solo rispetto a quanto fatto o da farsi sull'ambiente.

Ma tornando a Bertoldo ed al-

le sue punzecchiature, resta per me evidente (e l'ho scritto di recente in una lettera al direttore pubblicata dal Giornale di Brescia) come ci sia un perfetto strabismo tra necessità e desideri in quanto alla gestione rifiuti. Tali e tanti sono i cascami della produzione industriale bresciana e lombarda che lo stesso professor Cosu, consulente comunale e professore universitario, definisce impossibile fare a meno delle discariche, almeno di quelle destinate alle aziende produttrici. Ma altro ci sarebbe da dire circa il cosiddetto rifiuto misto non differenziabile ancorché domestico e ovviamente anche sulla reale possibilità a breve di chiudere i termoutilizzatori.

Non ci entro, sarebbe lunga, ma mi piace accettare un'altra provocazione di Bertoldo laddove scrive che con le entrate ottenute dalle discariche si "sarebbe potuto comprare tutta la brughiera sino a Castenedolo". Ebbene, guarda caso, nel documento che ho stilato per "Progetto14" a sostegno della partecipazione popolare alle elezioni comunali del prossimo maggio, propongo il lieve abbassamento di tutte le terre dalla zona discariche (Valseco, Gedit ecc.) sino alla Vulcania per estrarre ghiaia senza fare così buche profonde destinate a raccogliere progetti di discarica, ovvero un piano cave del tutto diverso dal passato e una rimodulazione complessiva del territorio che abbia anima ed idee per un recupero almeno estetico della nostra campagna. Ne vogliamo parlare?

Daniele Zamboni

Cittadino di Montichiari

21 febbraio 2014

**Macelleria Equina****MAGGI ALMO**MACELLAZIONE IN PROPRIO  
DI CAVALLI E PULEDRI  
PICCOLA GASTRONOMIA  
PIATTI PRONTI**COMBATTIAMO LA CRISI  
ULTIMO VENERDÌ DEL MESE  
SCONTO 15% SU TUTTO**Via Felice Cavallotti, 8  
Montichiari - Tel. 030.961043**MB s.r.l.****Boschetti Michele**

Cell. 338 2163275

- TAGLIO LASER, FERRO E ACCIAIO INOX

- CARPENTERIA

Via Mantova - Montichiari (BS)

Tel. e Fax 030.9961444

E-mail: boschettimb@gmail.com

**REGNO DEL DOLCE****INGROSSO DOLCIUMI  
E AFFINI****di Perini Fabrizio**

Via F. Cavallotti, 280

Montichiari

Tel. 030.962026

**MERCATO VENERDÌ MATTINA  
CENTRO FIERA****USPI** Associata all'Unione  
Stampa Periodica  
Italiana**MACELLERIE RIUNITE****SCALMANA**

CARNI

BOVINE

EQUINE

Via Tito Speri, 1

Tel. 030.964521

IL VENERDÌ MATTINA  
ANCHE AL CENTRO FIERA**RUOTE PER TRATTORI  
BAZZOLI ERNESTO**

BAZZOLI ERNESTO &amp; C. s.n.c. - Via Erculiani, 140

25018 Novagli di Montichiari (BS)

Tel. 030.964517 - Fax 030.9981748

www.bazzoli.net

## Avis: cercansi medici

**E**bbene sì, proviamo col metodo del classico annuncio economico-commerciale: AAA cercasi! Nel caso dell'AVIS Monteclearense, il cercasi è riferito ai dottori.

Quasi 65 anni a cercare di convincere uomini e donne a farsi donatori di sangue e ora, con una sezione comunale in continua crescita, abbiamo bisogno di una categoria "speciale" di VOLONTARIO: il medico.

Perché a Montichiari, con i suoi 25.000 abitanti, pare non si riesca a trovare rappresentanti della summenzionata categoria che, possano dare una mano alla nostra sezione avisina.

Attualmente, dopo la dipartita del dottor Francesco Verzeletti, la preziosa e fondamentale opera di controllo del donatore avisino è portata avanti dallo "storico" ed encomiabile dott. Romano Ciampa da Leno, direttore sanitario dell'AVIS, della nostra cittadina, da più di quarant'anni e dal dr. Leonardo



Il dott. Ciampa dell'AVIS di Montichiari.

Treccani, giovane medico di Ghedi che, peraltro, per problemi di lavoro, non sempre può essere presente nelle giornate preposte alle donazioni di sangue.

Venti, è questo il numero di date, previste all'ospedale locale, per le donazioni dei seicento avisini.

Otto sono previste la Domenica mattina; le restanti dodici sono distribuite, con cadenza mensile, nelle mattine dei Venerdì. L'orario previsto è dalle 08,00 alle 10,30.

Se al nostro appello doves-

sero rispondere una decina di medici (!), coordinandosi ed organizzandosi, diventerebbe un impegno di cinque ore all'anno ciascuno (2 mattine di donazioni a testa). Cinque ore per visitare, attraverso un questionario anamnestico, il candidato donatore e consentirne l'eventuale donazione.

Un piccolo impegno, in termini di tempo, ma di grande ed indispensabile utilità. Oltre che di grande esempio per tutti! Quindi, mutuando il "motto" dell'AVIS: non aspettare, vieni a... visitare.

Per qualsiasi delucidazione, potete contattarmi al numero: 339 8561726. Grazie per la certa attenzione.

**Paolo Bettenzoli**  
Presidente Avis di Montichiari



## Il Circolo del Partito Democratico di Montichiari presenta:

Una lezione di storia dell'arte a cura del Prof. CIGALA



La Pieve di San Pancrazio



Il duomo di Montichiari

L'Italia ha un patrimonio artistico infinito e di valore assoluto che tutto il mondo ammira e ci invidia. La diminuzione delle ore di insegnamento di storia dell'arte nelle scuole è un controsenso poiché questa materia è fondamentale per la costruzione e il consolidamento della nostra identità. L'arte è un patrimonio su cui dobbiamo pensare di investire seriamente, non tagliare. Tutto nasce dalla diminuzione delle ore di Storia dell'Arte nelle scuole italiane, come conseguenza diretta della Riforma Gelmini. "Meno storia dell'arte nelle scuole? Ospitiamola nei circoli del Pd". E facciamola circolare. E' questo il senso dell'iniziativa "Mettili in circolo il pittore". Lezioni di storia dell'arte nelle sedi del Pd.

### TI ASPETTIAMO

**Lunedì 10 marzo ore 21**  
nella sede del Partito Democratico  
di Montichiari in via Cavallotti 36

#### Briciole di bontà:

Don Luigi Lussignoli

#### LA SUGGERIZIONE

Un paziente dice al dottore: «Ho male dappertutto».

Se mi tocco qui, alla spalla, ho male...

Se mi tocco qui, alla gamba, ho male...

Se mi tocco qui, alla testa, ho male...

Se mi tocco qui, alla pancia, ho male...».

Il dottore lo guarda e serio gli dice: «Lei ha il dito rotto».

Se non curi il male che c'è in te e ti suggestiona,

tutta la vita diventa un male insopportabile.



Hai un'impresa? Hai bisogno di esperti ed assistenza per poterTi accompagnare nelle scelte e nelle decisioni della tua azienda?

- Servizi di Contabilità
- Tenuta paghe
- Assistenza Sindacale
- Assistenza Legale Gratuita
- Finanza agevolata e contributi alle imprese
- Convenzioni per risparmio energetico, Assicurativo e molto altro

Confesercenti della Lombardia Orientale e Centro Servizi per il Commercio sono QUI a Montichiari



Montichiari Via Paolo VI, 41

Tel. 030/9961145 Fax 030/2476663 montichiari@comservizi.it

**Lanfranchi**  
GIOIELLI

NUOVA SEDE

#### • GIOIELLERIA

MORELLATO - NOMINATION - DONNA ORO  
BABILA - MARIO PORZIO - ADAMI & MARTUCCI

#### • ARGENTERIA

CORNICI - VASI - OGGETTISTICA - BIGIOTTERIA

#### • OROLOGI

CITIZEN - LOCMAN - MORELLATO - PHILIP  
WATCH - FOSSIL - ARMANI - ZANCAN  
VAGARY - BURBERRY

#### • RIPARAZIONI

GIOIELLERIA DI OGNI TIPO  
OROLOGERIA DI OGNI TIPO ANCHE ANTICA

**TEL. E FAX 030 962303**  
**VIA MANTOVA 36 - MONTICHIARI**

*metti la tecnica in campo*

MACCHINE AGRICOLE  
via E. Montale, 35  
25018 Montichiari (BS)  
Tel. 030 9960215 Fax 030 9961299  
www.moreni.it e-mail: moreni@moreni.it

**ONORANZE FUNEBRI**  
**Dino Coffani**  
 MONTICHIARI - CALCINATO - CARPENEDOLO



Diurno e notturno **030 961797**  
 Disbrigo pratiche gratuito **335 5463266**  
 Servizio completo in tutte **335 6341314**  
 le città e province

Montichiari via P. Zocchi Alberti, 81

**La Casa Funeraria di Montichiari**  
 tempo e luogo del commiato



A disposizione e  
 senza costi aggiuntivi

Casa Funeraria: via Brescia, 50 [www.onoranzefunericoffani.it](http://www.onoranzefunericoffani.it)



**Simona Genuardi**  
 n. 19-11-1977 m. 26-02-2014



**Iris Busi ved. Cavalli**  
 n. 29-04-1924 m. 26-02-2014



**Ernesta Picenni in Legati**  
 n. 12-09-1924 m. 28-02-2014



**Luigi Huber**  
 n. 15-04-1934 m. 02-03-2014



**Giuliano Gioacchini**  
 1° anniversario

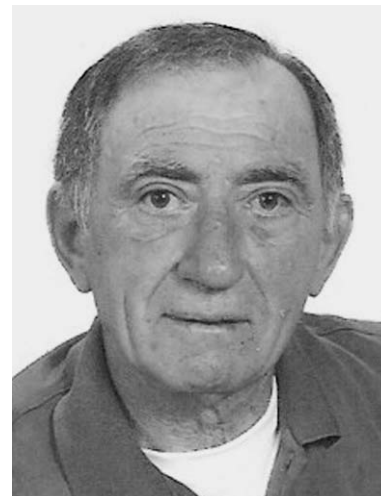

**Giacomo Treccani (Mino)**  
 2° anniversario

**Garden Shop Pasini** di Andrea e Valentino Pasini

**Vasto assortimento di PIANTE DA FRUTTO, VITI, ULIVI, RIBES, LAMPONI, MIRTILLI E GOJI**

Servizio faxiflora... Fiori in tutto il mondo  
 al GARDEN SHOP PASINI di Andrea Pasini  
 Via Mantova, 210 - Montichiari - tel. 030.964032  
 fax 030.9962509 - [www.gardenshoppasini.it](http://www.gardenshoppasini.it)  
 Lunedì aperto tutto il giorno

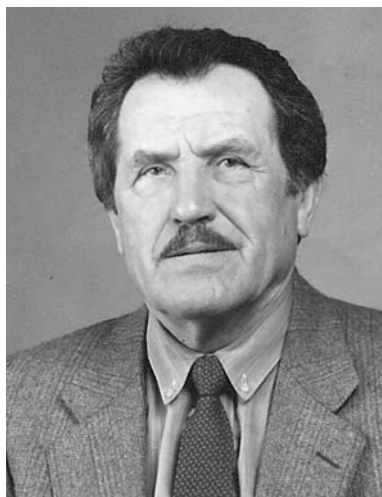

**Antonio Nicoli**  
 5° anniversario



**Maria Chiarini in Nicoli**  
 7° anniversario



**Pietro Cioli**  
 5° anniversario

**Il miglior Mutuo? Quello giusto per te!**

**Con i mutui BCC del Garda la tranquillità è di casa**



**Mutuo Tasso Fisso SENZA PENSIERI**

Il tasso del mutuo viene determinato all'atto della stipula e sarà quello per tutta la durata. Avrete la tranquillità sulla certezza del tasso d'interesse.



**Mutuo Tasso Variabile SENZA FLOOR**

Il floor predeterminato dalla Banca, non permette, nel caso di mutui a tasso variabile, di scendere sotto un certo limite. Un mutuo "senza floor" abbatte questa limitazione, sfruttando pienamente le variazioni verso il basso del tasso di riferimento.



**Mutuo Tasso Variabile CON CAP**

I mutui con CAP sono mutui a tasso variabile, con una garanzia in più: il tasso d'interesse non potrà superare la soglia massima (CAP) predeterminata all'atto di stipula, pur continuando a sfruttare i vantaggi del tasso variabile.

Risparmia fino al 50% sulle spese di istruttoria se la tua casa è in classe energetica "A" (-50%) o "B" (-30%).



**BCC DEL GARDA**

[www.bccgarda.it](http://www.bccgarda.it)



**Abele Cioli**  
 5° anniversario



**Luigi Cioli**  
 5° anniversario



**Angelo Cioli**  
 11° anniversario

**Con l'acquisto di un infisso – vetro antisfondamento in omaggio**



- Vetri antisfondamento
- Serrature triplici a codice
- Persiane antieffrazione
- Riparazioni
- Zanzariere



**MANTIENI SICURA LA TUA CASA**

Via Brescia 186/B 25018 MONTICHIARI (BS) ITALY Tel. 0039 0309962154 Fax 0039 030 9962275

## Lega(ti) o (s)lega(ti)?

Quello, della Lega, è un silenzio apparente. Mancano poco più di due mesi alla consegna delle liste elettorali. Poco più al voto per le comunali: come le affronteranno, i leghisti montecclarensi? Domanda pertinente. La continuità porterebbe a pensare ad uno **Zanola-bis**. Se non ci fossero di mezzo le note questioni giudiziarie. In caso di archiviazione, la candidatura, a sindaco, di Elena Zanola ne avrebbe un evidente risalto mediatico. In caso di processo, invece, il sindaco Zanola avrebbe maggior forza in caso di rielezione. Resta l'estrema incertezza. Sia elettorale che post-elettorale.

Segnali diversi e contrastanti, vedrebbero un passo indietro della signora Zanola. In questo caso, potrebbero verificarsi tre possibilità: il **ritorno di Gianantonio Rosa**; il lancio di un **nuovo nome**, magari un candidato che stravolga le carte; infine, sostenere, da subito, il candidato espresso da un'alleanza che, in questo caso, dovrebbe essere con FI.

Per Rosa sarebbe un ultimo giro di ballo, politico, data l'età (**finirebbe a ridosso degli 80 anni**). Un nominativo, diverso da quello di Zanola e Rosa pone, comunque, non pochi problemi di visibilità, poiché operazioni del genere vanno preparate per tempo. Non è detto, tuttavia, che un'alleanza con FI sia di tale portata da superare con relativa facilità anche questa difficoltà. L'opzione di sostenere un candidato esterno al partito è, al momento, più un'ipotesi dialettica che effettiva. Forse. Ma rimane egualmente sul tavolo: tante volte abbiamo visto le direzioni dei partiti comporre le alleanze in un quadro generale per cui, ad esempio, se a Montichiari, la Lega accetta un candidato sindaco di FI, in altro comune FI accetterà di sostenere il candidato leghista: è una questione tra partiti e nei partiti. Invece di chiudersi, il problema si allarga.

Poiché se la **Lega montecclarensi**, in coerenza alla campagna elettorale del 2009, si presentasse da sola, seppur sor-

retta da liste civiche amiche, corre il pericolo della sconfitta. In caso di alleanza, invece, potrebbe essere costretta, addirittura, a sostenere un candidato non suo.

**Alleata, addirittura, con quella FI piena di persone provenienti dall'Area Civica e di democristiani a suo tempo definiti imprevedibili e servi di interessi estranei a Montichiari. Lo scercolo è comprensibile ma, se si vedono certe vicende, ai vari livelli politici, l'indignazione lascia poi il passo all'abitudine e all'indifferenza: si pensi ai governi delle larghe intese! D'altronde né la Lega, né FI possono permettersi di perdere Montichiari: quello che comunque è accaduto nel 2009, difficilmente potrà ripetersi. In tutto questo, c'è un aspetto che passa in seconda linea: il bene comune della comunità montecclarensi che, probabilmente chiede un cambiamento totale. Ci pensino i montecclarensi, se vogliono!**

Dino Ferronato

## Mercatino dell'antiquariato

Giornata dal clima molto piacevole, domenica scorsa, ideale per invogliare ad uscire e gironzolare tra le bancarelle dell'antiquariato in centro. I più svariati articoli hanno fatto bella mostra, ben disposti sui banchi: piccoli oggetti di casa, pizzi, bigiotteria, libri e riviste, quadri, abbigliamento, attrezzi vari, biciclette, mobili... ce n'era per tutti i gusti. Curiosando di qua e di là, molti i ricordi evocati, da reperti "storici" che riportano ai nostri nonni, a oggetti meno vecchi di uso comune nella nostra infanzia... è un tuffo nel passato.

I commenti di apprezzamento e gli acquisti forse sono pochi: molte persone infatti non sono interessate a comprare qualcosa che magari hanno già, in un angolo del garage o del solaio. Osservano queste cose per lo più con un sorriso nostalgico o pensando che loro stesse, rovistando a casa, avrebbero di che riempire un banchetto! Si soffermano in capannelli per condividere commenti e ricordi, a scambiare quattro chiacchiere con i venditori, di solito molto cordiali. Si ha l'impressione infatti che la loro passione per questo particolare mercato vada ben oltre il possibile guadagno, a volte quasi nullo.

Le due piazze e parte della City, di solito poco frequentate

di domenica pomeriggio, tornano a vivere un'atmosfera paesana che tanto piace a chi desidera uscire per trascorrere qualche

ora in semplicità, con la speranza di fare "salotto" con più tranquillità rispetto ai giorni feriali.

Ornella olfi

## Shahi al Centro Fiera

Vantaggi del nuovo show room



L'ingresso del negozio presso il Centro Fiera.

(Foto Mor)

La Direzione dello show room SHAHI, tappeti persiani e d'oriente, informa la clientela che dal primo di marzo il negozio si è trasferito presso il Centro fiera del Garda.

Notevoli i vantaggi per questa nuova location; innanzi tutto la possibilità di parcheggiare molto facilmente a ridosso dell'entrata, in un vasto parcheggio, in secondo luogo potrete ammirare una maggior scelta di tappeti grazie allo spazio a disposizione del nuovo negozio. La Direzione informa la clientela che prossimamente verrà inaugurata la

nuova sede con una mostra di tappeti di altissimo livello.

K.B.

**Maurizio Treccani**

**SHAHI**  
TAPPETI PERSIANI  
E D'ORIENTE

Si eseguono  
Lavaggio • Riparazioni  
Centro Fiera Montichiari  
Via Brescia, 99  
Tel. e Fax 030 9961944  
Cell. 338 9353759  
25018 MONTICHIARI (BS)

info@shahitappeti.it  
www.shahitappeti.it

## CINEMA TEATRO GLORIA

SALA DELLA COMUNITÀ  
Via San Pietro, 3 - Montichiari (BS)

Tel. 030.9962166 - Sito Web: www.cinemagloria.it

Venerdì 7 Marzo ore 21.00 - Serata dibattito

"Io Cristiano: battezzato" a cura di Don Italo Uberti

Sabato 8 Marzo ore 21.00 - Saving Mr. Banks - La vera storia di Mary Poppins (2K)

Domenica 9 Marzo ore 15.00 - Saving Mr. Banks - La vera storia di Mary Poppins (2K)

Domenica 9 Marzo 20.30 - Saving Mr. Banks - La vera storia di Mary Poppins (2K)

Lunedì 10 Marzo ore 21.00 - Saving Mr. Banks - La vera storia di Mary Poppins (2K)

Martedì 11 Marzo ore 21.00 - Rassegna Martedì d'autore  
Molière in bicicletta (2K)

Incontro pubblico libero

## "Come difendersi dalle banche e da Equitalia"

Si discuterà di usura bancaria, anatocismo

relatore: **Wally Bonvicini**

Presidente di Federitalia che combatte quotidianamente a fianco di imprenditori e famiglie contro lo strapotere di banche, finanziarie ed Equitalia.

Venerdì  
7 Marzo  
Ore 20:30  
presso  
Caffè Galeter  
Via Giuseppe Guerzoni, 92  
Borgosotto  
Montichiari

Organizzato da  
**MONTICHIARI**  
Meetup

Macelleria • Gastronomia  
Salumi • Formaggi  
Frutta • Verdura • Pane



Carni Certificate Chianine



Via Tre Innocenti, 24/A - 25010 Montichiari (BS)  
Tel. 030 9650417 - Fax 030 9652551

www.trony.it

Dal 28 Febbraio al 19 Marzo 2014

I.P.

# TASSO ZERO TAN FISSO 0% - TAEG 0%



**42" FULL HD**

**549**

**TASSO ZERO 10 RATE DA 54,90**  
TAN FISSO 0% TAEG 0%  
IMPORTO TOTALE DEL CREDITO E DOVUTO € 549.  
COSTI ACCESSORI AZZERATI.

**LG**  
CINEMA 3D  
Smart TV

FULL HD  
3 HDMI  
DIGITALE TERRESTRE INTEGRATO  
200MCI

ENERGIA A

**LG 42LA620S**  
TV LED 3D 42" FULL HD SMART TV  
Decoder digitale terrestre in HD, tecnologia 200MCI, 3 HDMI, wi-fi integrato, 3 USB, Cinema Screen, Magic Swivel, Cinema 3D, Conversione 2D/3D, Dual Play, Smart tv, Smart Share, + 4 occhiali 3D attivi compresi nella confezione, classe energetica A+



**499**

**TASSO ZERO 10 RATE DA 49,90**  
TAN FISSO 0% TAEG 0%  
IMPORTO TOTALE DEL CREDITO E DOVUTO € 499.  
COSTI ACCESSORI AZZERATI.

**SAMSUNG GALAXY S4 SMARTPHONE 4G/LTE**

Sistema operativo Android Jelly Bean, display touch screen da 5" FULL HD, Super Amoled processore Quad Core 1.9GHz, fotocamera da 13MP, memoria interna da 16GB espandibile fino a 64GB NFC

SCOPRI LA PROMOZIONE DEL GESTORE GIUSTA PER TE



**MEMORIA 8 GB**

**NOVITÀ**

**159**

**SAMSUNG GALAXY TAB 3 LITE**

**TABLET**  
7" TFT WSVGA (1024x600), sottile soltanto 9,7mm, Android 4.2 Jelly Bean, RAM 1GB, memoria 8GB, GPS/GLONASS, Bluetooth 4.0, USB 2.0, jack 3,5mm stereo, slot microSD fino a 32GB, porta Micro USB.  
Disponibile nella versione 3G a € 229

Le offerte sono valide dal 28 Febbraio al 19 Marzo 2014, salvo errori ed omissioni, e fino ad esaurimento scorte. I prezzi esposti sono comprensivi di Ict-contributo RATE e validi nei punti vendita che partecipano all'iniziativa. Le foto sono a scopo puramente indicativo.

**TASSO ZERO!**  
**TAN FISSO 0% TAEG 0%\***  
**NESSUNA SPESA ISTRUTTORIA**

Per conoscere le condizioni dei finanziamenti vedi ultima pagina \*

**TRONY**  
**NON CI SONO PARAGONI.**

**TRONY**  
**NON CI SONO PARAGONI.**

**MONTICHIARI**

(di fronte Centro Fiera)

**NUOVO PUNTO VENDITA - AMPIO PARCHEGGIO**  
**LE OFFERTE DEL MESE**

www.pennati.com - Tel. 030.961108 - Fax 030.9672252